కొన్ని పాత పాటలు

~ నేదునూరి గంగాధరం

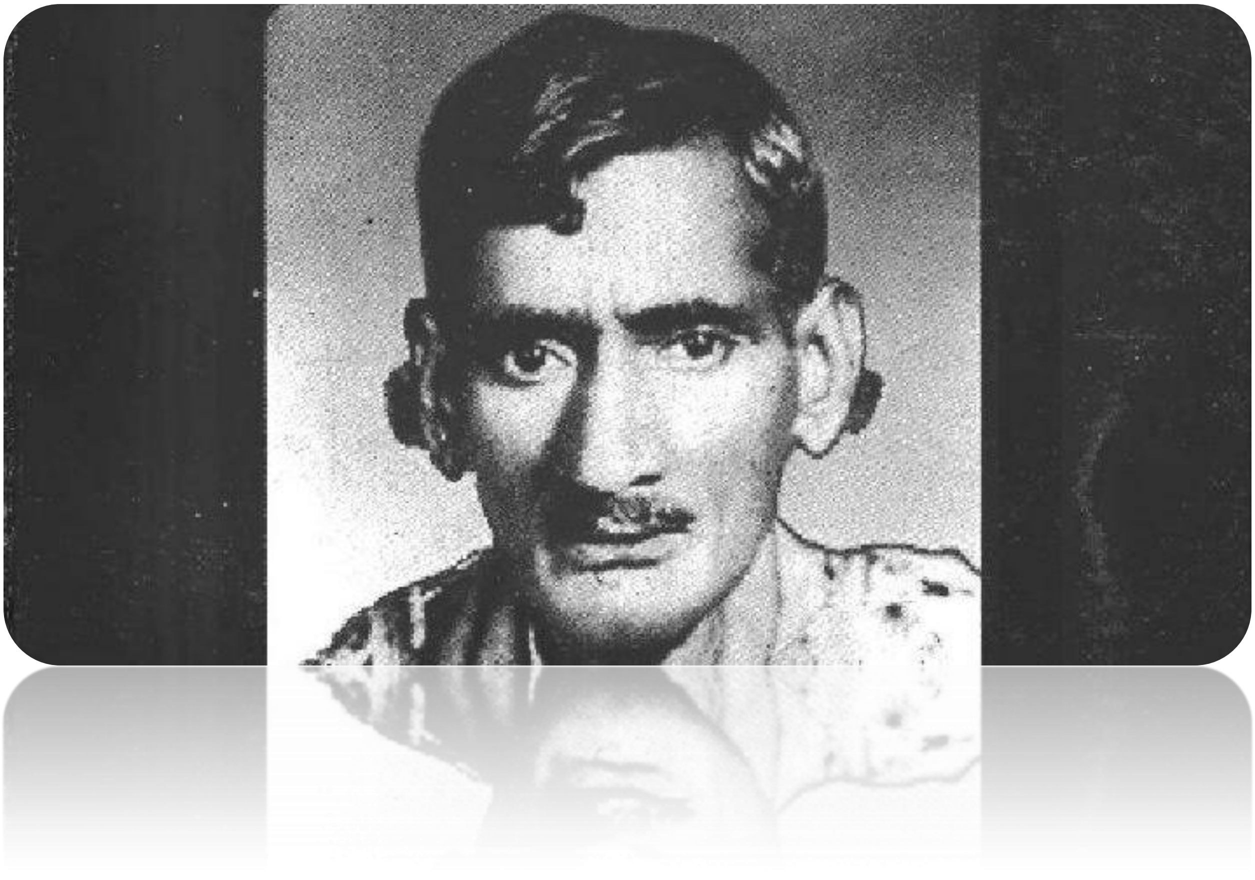

పాత రచన: కొన్ని పాత పాటలు

సేకరణ: నేదునూరి గంగాధరం

ప్రచురణ: కినిగె పత్రిక patrika.kinige.com

కాలం: జనవరి 2014

శాశ్వత లింకు: http://patrika.kinige.com/?p=1094

©Author.

What can you do with this document?

Read it!
Store this PDF on your device.
Share the link with your friends
Share this PDF with your friends via personal communication (e.g. email)
Take printouts for personal use

What is not allowed by Owner of this document?

Editing the document. No page to be removed or added.
Distributing to public (instead kindly share the link to Kinige given above)

కొన్ని పాత పాటలు

(అ)

ఏనాడు రానివారు | మరది వచ్చారు,

ఇంటిలో జొన్నల్లేవు | నేనేమి సేతు

సన్నబియ్యమెట్టి | జొన్నలు దెత్తు

జొన్నలు ఒక జాము | జార కుమ్మేను [1]

తడి పిడక పొడిపిడక | దాయలు వేసి

ఏడు చిల్లులకుండ | ఎసరెట్టినాను

మూడు చిల్లుల ఈడిముంత [2] | మూ తెట్టినాను

దాహము వదినగారు | దాహాలనిమ్మ

ఉడికీది జొన్నకూడు | మొల్లల్లు తేలె [3]

ఊరు చేరున వుంటె | ఉండుము మరది

వెళ్ళితె వెళ్లండి | వేగంబుగాను,

దయయుంచు నామీద | దండములు మరది

————————————————————————————

1. తెల్లగాదంపుట; 2. పొడుగు మెడగల మట్టి ముంత; 3. సగము ఉడికిన జొన్న కూడును మొల్లలు లేక మొల్లకాయలందురు

(ఆ)

అంతల్ల పుంతల్ల మే |నత్తకొడుకు

నన్ను జూడవచ్చి | నరకాన బడును

కదలాడు మెదలాడు | కఱుకోలలాగ [4]

ఉలకడు పలకడు | ఉలవగింజల్లె

———————————————————

4. నాగలి కఱ్ఱు

(ఇ)

సోమన్న వీధులకు | సోది అడగెత్తె

బతకడని చెప్పేరు | భాగ్యవంతుల్లు

అప్పకి అయిదోతనము | లేదు కాబోలు

ఆతనికి నా ఉసురు | అంటె కాబోలు

(ఈ)

అమ్మకు బొమ్మంచు | అప్పకు కరకంచు
చెల్లెలికి చేమంతి | చీరలనిచ్చి
తమ్ముడుకి, పిచ్చికి, బీరాకు [5] | తలపాగ
కోరంగి అద్దకము | నాకిచ్చు సామి

(ఉ)

ముసలోడు మా తాత | పసినిమ్మపండు
ముసలిదాన్ని పెళ్లాడి | మూలకూర్చుండి
పడుచుదాన్ని పెళ్లాడి | బయటకొచ్చాడు

---

5. లేత ఆకు పచ్చరంగుగా నుండునది

(ఊ)

జోల పాట

అబ్బాయి మామల్లు ఎటువంటివారు?

అంచుపంచెలవారు అంగీల వారు

నిలువుటంగీలవారు నియోగివారు

అబ్బాయి తండ్రులు యెటువంటివారు

ఊరకుక్కల జేరి యూరేగువారు

గుడ్డి గుఱ్ఱములెక్కి గోడెక్కువారు

(ఋ)

వదిన వేవిళ్లుపాట

వదినా? వదినా? వేవిళ్లా?

నీతో యెవరు చెప్పేరు?

నాతో మాయన్న చెప్పేడు.

అంతాపుణ్యం వచ్చిందా?

అనంతుడి నోము నోచేనా?

బావినీళ్లకు పోయేనా?

బాలింత కట్టు కట్టేనా?

మా అన్నగారు కట్టిన మేడలో

గజ్జెల పాపణ్ణి యెత్తుకొని

ఘల్లు ఘల్లున తిరిగేనా?

(ఋ)

వెల్లుల్లిపాయలు | తోకమిరియాలు

ఉడికించె కృష్ణమ్మ | కుగ్గుపోయంగ

చేదని త్రాగేదు | చిన్న కృష్ణమ్మ

మందని త్రాగేదు | మాయకృష్ణమ్మ

(ఎ)

ఆకుదోటలోయి | పోక దూలాలు

అవి మా పుట్టింటి | ద్వారబంధాలు

ద్వారబంధపు చూచి | ధనమడిగినారు

నాయన్న సిరి చూచి | సంపదడిగేరు

(ఏ)

గోవిందయన్నారు | గొడ్డలెత్తేరు

ఆనందమన్నారు | అడవి నరికేరు

కోతులెక్కిన కొమ్మ | కొట్టేసినారు

పక్షులెక్కిన కొమ్మ | పడనరికినారు

(ఐ)

చల్ది అన్నములోకి | చల్ల కావాలి

చల్లని పుట్టిల్లు | నాకు కావాలి

ఏడుగురు కొడుకులకు | వెనక కావాలి

వెల్లావు మందల్లు | నాకు కావాలి

(ఒ)

ఆడవార్ని కన్నావు | అమ్మమన్నావు

సిరిదేవి నీ యిల్లు | చిన్నబోయింది

మగవార్ని కన్నావు | అమ్మమన్నావు

నాతల్లి నీయిల్లు | తామరవల్లి

(ప్రెస్ అకాడెమీ ఆర్కయివుల నుంచి)

For Latest Telugu Books - Visit now:
Kinige
.com