అల్మరా అందుతుంది

★ చిట్టి చిట్టి మిరియాలు ★

ఇంద్రాణి పాలపర్తి

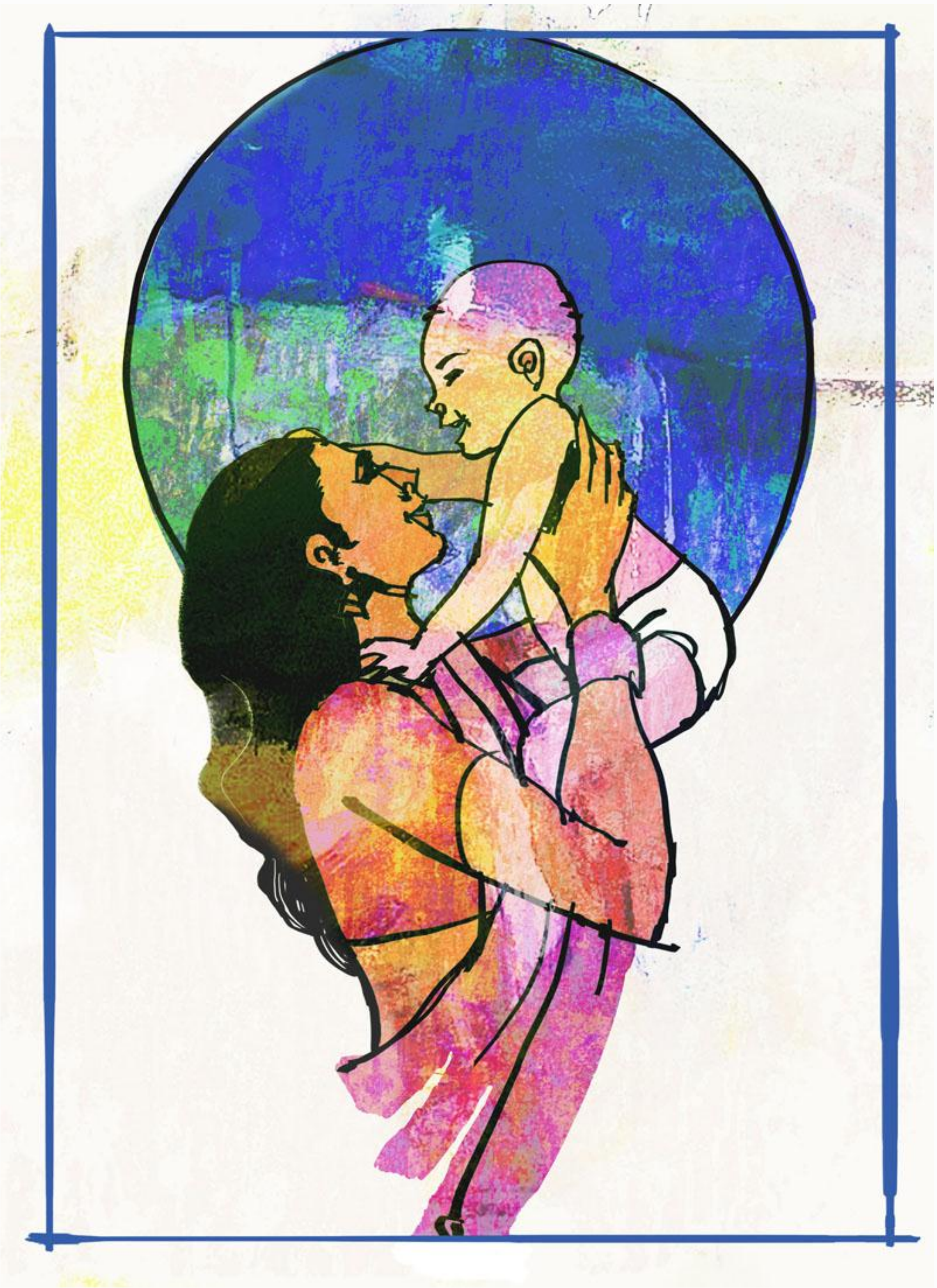

సీరియల్: అల్మారా అందుతుంది (చిట్టి చిట్టి మిరియాలు)

రచన: ఇంద్రాణి పాలపర్తి

ప్రచురణ: కినిగె పత్రిక http://patrika.kinige.com

కాలం: డిసెంబరు 2014

శాశ్వత లింకు : http://patrika.kinige.com/?p=4295

©Author.

What can you do with this document?

Read it!
Store this PDF on your device.
Share the link with your friends
Share this PDF with your friends via personal communication (e.g. email)
Take printouts for personal use

What is not allowed by Owner of this document?
Editing the document. No page to be removed or added.
Distributing to public (instead kindly share the link to Kinige given above)

అల్మరా అందుతుంది

అమ్మ వంటింట్లో పని చేసుకుంటోంది.

పాప తన బొమ్మలతో కుర్చీలో కూచుంది అమ్మని చూస్తూ.

బాగా చదువుకుంటావా నాన్నా?

పెద్దయ్యాక పెద్ద డాక్టర్ వి కావాలి అన్నది అమ్మ పాపతో.

ఊఁ..

లేకపోతే నాన్నలాగా ఆఫీసుకు వెళ్ళి కంప్యూటర్ ముందు పని చేస్తావా?

ఊఁ...

అమ్మ చిన్నప్పుడు బాగా చదువుకుని ఫస్టు వచ్చింది.

అప్పుడు స్కూలు వాళ్ళు పెద్ద గిఫ్టు ఇచ్చారు తెలుసా?

నువ్వు కూడా ఏ బీ సీ లన్నీ నేర్చేసుకుని

ఇంకా ఇంకా బాగా చదూకోవాలి.

తెలిసిందా?

ఊఁ..

పెద్దయ్యాక కారు నడపాలి.

ఇంకా చాలా చాలా గొప్ప పనులు చెయ్యాలి.

బాగా పేరు తెచ్చుకోవాలి.

తెలిసిందా?

ఊఁ..

పని చేసుకుంటూ చెప్పుకుపోతోంది అమ్మ.

బెద్దయితే చాలా చాలా బొడుగు అవుతాను కదమ్మా?

అడిగింది పాప.

అవును రా. అమ్మంత పొడుగవుతావ్.

అన్నది అమ్మ

పాప తనంత అయ్యి స్టెతస్కోపు మెళ్ళో వేసుకుని

పెద్ద హాస్పిటల్లోని పెద్ద కుర్చీలో కూచుని ఉన్నట్టు ఊహిస్తూ.

అమ్మా!

అప్పుడూ నాకు చాలా చాలా బొడుగు చేతులు ఉంటాయి కదా!

అప్పుడు ఇతల అలమరా తెరిచి

చాలా చాలా

చాకొలెత్తులు, బిస్కెత్తులు, లడ్డూలు

అన్నీ తీసుకోవచ్చు!

అన్నది పాప

మెరుస్తున్న కళ్ళతో అల్మరా వంక చూస్తూ.

★

For Latest Telugu Books - Visit now:
Kinige.com